



Hoe gebruik je iTOVi Face Scan

Welkom bij iTOVi Face Scan!
We zijn verheugd deze nieuwe technologie met je te delen, zodat jij en je klanten de functies kunnen gebruiken om jullie welzijnsreis te ondersteunen!

Stap één

Meld je aan voor iTOVi Face Scan

Nieuw bij iTOVi?
Download de iTOVi-app en selecteer Koop iTOVi Face Scan vandaag

Al aangemeld voor Face Scan?
Ga naar stap twee

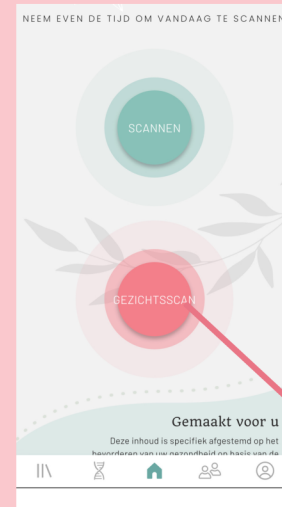

Klik op Nu kopen om een Face Scan-abonnement toe te voegen aan een nieuw of bestaand iTOVi-account



Stap twee

Face Scan openen

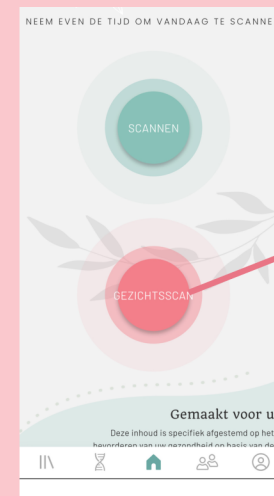

Selecteer wie je wilt scannen of maak een nieuwe klant aan om te scannen



Stap drie

Toestemming voor de scan

Lees de Niet-medische disclaimer en de Disclaimer voor het delen van informatie om te begrijpen dat iTOVi Face Scan geen medisch hulpmiddel is, geen diagnoses stelt en geen behandelingen aanbeveelt voor medische aandoeningen, en om te begrijpen hoe iTOVi de uit je scan afgeleide gegevens verwerkt, opslaat en deelt.
Vink beide vakjes aan als je toestemming geeft en je kunt vervolgens de scan starten door op de knop Scan starten te klikken.

De scan begint onmiddellijk nadat je op Scan starten hebt gedrukt



Stap vier

Scan starten

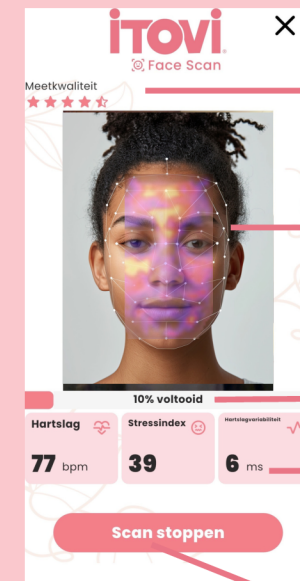

Tijdens de scan zie je de Meetekwaliteit weergegeven in sterren in de linkerbovenhoek – hoe meer sterren, hoe beter. Als je te dicht bij of te ver van de camera staat, verschijnt er een melding met instructies om je beter te positioneren.

Naarmate de scan vordert, zie je een pulserende thermische kaart op je gezicht terwijl je welzijnsmetingen worden gescand.

De voortgangsbalk laat zien hoever je bent in de scan.

Na enkele seconden worden gedurende de hele scan live metingen weergegeven voor Hartslag, Stressindex en Hartslagvariabiliteit.

Je kunt de scan op elk moment stoppen voordat deze is voltooid.

Stap vijf

Scan voltooid

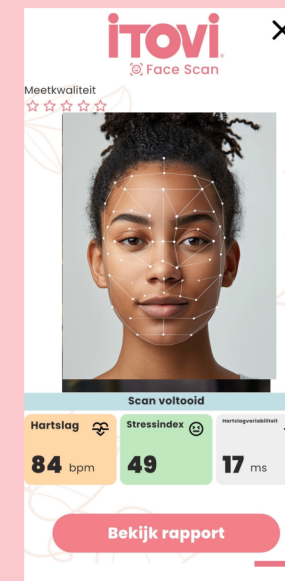

Klik op Rapport bekijken om je Wellness- en Productrapporten te bekijken



Hoe lees je de iTOVi Face Scan-rapporten

iTOVi Face Scan bevat twee rapporten om je welzijnsreis te begeleiden!

- Wellnessrapport
- Productrapport

Toegang tot je Face Scan-rapporten

Klik direct na een scan op Rapport bekijken

Klik op het pictogram ik. Klik onder Activiteit op Scanrapporten

Klik op het pictogram Klant. Kies de klant. Klik onder Activiteit op Scanrapporten

Selecteer bovenaan het tabblad Face Scans om alle eerdere scans te bekijken. Klik op een Face Scan om deze te openen

Trendopties

Trends kunnen naar voorkeur worden in- of uitgeschakeld

Wijzig trendtijdvakken door op de onderste tabbladen te klikken (1 week, 1 maand, 6 maanden, 1 jaar of Alles)

Wijzig trendtijdvakken door op de onderste tabbladen te klikken (1 week, 1 maand, 6 maanden, 1 jaar of Alles)

Wellnessrapport

7 primaire meetwaarden
Rechtstreeks afgeleid van je gezichtsscans. Klik op elke meetwaarde voor meer informatie.
Opmerking: Soms worden bepaalde meetwaarden niet weergegeven. Dit kan gebeuren wanneer de scanwaaier of gegevensbeschikbaarheid onvoldoende is om een betrouwbaar wellness-inzicht te bieden.

De 5 meetwaarden in de bovenste twee rijen tonen links je geschatte waarde en rechts het normale bereik.
Onderaan worden gepersonaliseerde producten weergegeven voor deze meetwaarden. Je kunt op elk product klikken om de productpagina te openen en meer te lezen.

Parasympathische activiteit en hartslagvariabiliteit tonen hun waarden aan de linkerkant. Voor deze meetwaarden bestaat geen 'normaal', omdat ze sterk kunnen variëren per persoon op basis van leeftijd, geslacht en individuele factoren. Het observeren van trends in de tijd en het koppelen van patronen aan veranderingen in je leven is de beste manier om te bepalen welk niveau ideaal voor jou is.
Vanwege natuurlijke verschillen tussen personen worden voor deze meetwaarden geen productaanbevelingen gegeven.

Hartslag
Houdt uw gemiddelde hartslagen per minuut bij om u te helpen patronen te observeren die verband houden met het overwicht van het zenuwstelsel en de algemene fysieke vitaliteit.
69 bpm Normaal bereik 60-80bpm

Parasympathische activiteit
Beoordelt patronen die verband houden met rust, herstel en ontspanning, en helpt u te begrijpen hoe uw lichaam reageert op stress en herstel. Deze waarden zijn uniek voor elke persoon en kunnen in de loop van de tijd worden gevolgd om veranderingen te signaleren die kunnen wijzen op de reactie van het lichaam op stress en herstelspanningen.
13%

Wellnessrapport

Hartslag: 69 bpm
Hartbeetsneling: 130 mmHg/s
Bloeddruk: 115/65 mmHg
Ademhalingsfrequentie: 17 bpm
Stressindex: 22
Parasympathische activiteit: 13%
Hartslagvariabiliteit: 39 ms

Aanvullende statistieken
Welzijnsamenvatting

Product rapport

Aanvullende meetwaarden
Deze meetwaarden zijn voornamelijk afgeleid van door de gebruiker ingevoerde gegevens in de enquête. Scores en indicatoren worden berekend door de wellness-algoritmen van iTOVi om extra inzichten te bieden. Open elke subsectie om de afzonderlijke categorieën te bekijken. Klik op Enquête openen om meer informatie in te voeren.

Aanvullende statistieken
Welzijnsamenvatting

Enquête openen

Overzicht van cardiovasculaire wellness

Langetermijn-wellnessindicatoren

Metabole wellnessindicatoren

Lichaamsamenstellingsstatistieken

Product rapport

Wellnessscore
Rechtstreeks afgeleid van je gezichtsscangegevens en het wellnesscore-algoritme.

Wellnessscore
Deze gecombineerde wellness-score brengt meerdere leefstijl- en lichaamsindicatoren samen om een totaalbeeld van balans en vitaliteit te bieden.
68
Normaal bereik 60-100/100
Goed gevond (Hoog welzijn)
Scores in dit bereik geven aan dat het lichaam goed functioneert en positief reageert op de wellnessenquête. Met enkele zachte verfrissingen – zoals diepere ontspanning, bewaakte ogenschikkingen of onderzakkende glazen – kunt u uw gezondheidsscore blijven verbeteren.

De enquête
Door meer informatie toe te voegen verschijnen diepere inzichten in de vier onderste secties en hun subcategorieën. Je kunt op elk moment terugkeren naar de enquête om je antwoorden bij te werken.
Opmerking: Hoe meer informatie je in de enquête verstrekt, hoe meer meetwaarden kunnen worden berekend. Sommige meetwaarden worden niet berekend zonder alle vereiste gegevens.

Wellnessstatistieken
Geef uw informatie op om gepersonaliseerde wellnessinzichten te genereren.

Cardiovasculaire wellness
Gebruikt een op punten gebaseerd wellnessmetriek, gegenereerd door onderzoek op populatieniveau, om cardiovasculaire trends samen te vatten.
75
Normaal score
14 indicator voor cardiovasculaire wellness
34 indicator voor hartfunctie
84 indicator voor coronaire wellness
98 indicator voor perifere circulatie

Aanvullende metrische scoring
Er worden twee scoringsystemen gebruikt.
• Geschaalde scoring van 0-100
• Uitsluitingen: Laag, Matig of Sterk
Totalscores zijn gewogen samenstellingen van de subscores.

iTOVi Face Scan is een wellnessfunctie en geen medisch hulpmiddel of medische dienst. Het is niet bedoeld om ziekten of gezondheidsaandoeningen te diagnosticeren, behandelen, genezen of voorkomen. De vereerde metingen en inzichten zijn uitsluitend bedoeld voor algemene wellness- en informatiebehoefte en vormen geen vervanging voor professioneel medisch advies, diagnose of behandeling. iTOVi Face Scan geeft geen medische meningen of klinische beoordelingen. Als u gezondheidsklachten, symptomen heeft of denkt dat u een medische nood situatie ervaart, raadpleeg dan onmiddellijk een gekwalificeerde zorgverlener. Beoordeling uitlijt een bevoegde zorgverlener voordat u gezondheidsgerelateerde beslissingen neemt op basis van de informatie die door deze app wordt verstrekt.



Hoe lees je de iTOVi Face Scan-rapporten

Toegang tot het productrapport



Je kunt op het bovenste vervolgkeuzemenu klikken om elk rapport te openen. Klik op het rapport dat je wilt openen

Je kunt op het onderste voorbeeldvenster klikken om het productrapport te openen

Je rapporten delen

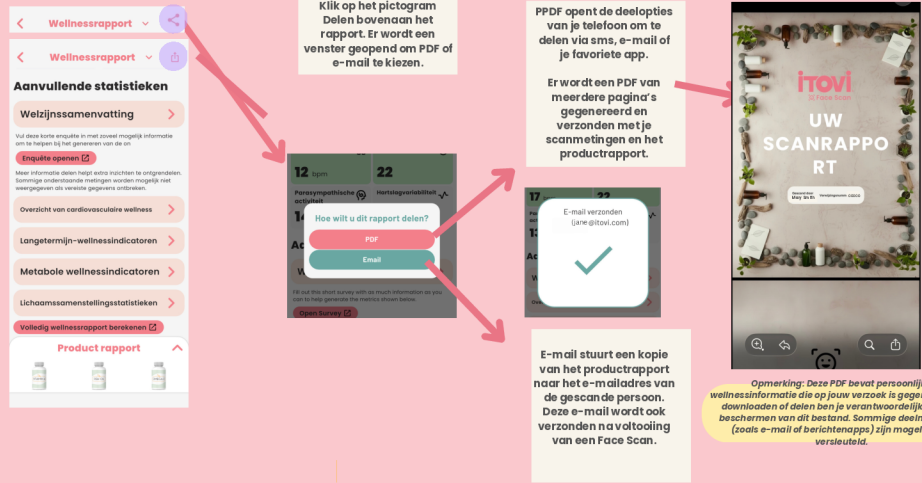

Klik op het pictogram Delen bovenaan het rapport. Er wordt een venster geopend om PDF of e-mail te kiezen.

PDF opent de deelopties van je telefoon om te delen via sms, e-mail of je favoriete app.

Er wordt een PDF van meer dan 10 pagina's gegenereerd en verzonden met je scanningen en het productrapport.

E-mail verzenden (iTOVi.com)

E-mail stuurt een kopie van het productrapport naar het e-mailadres van de gescand persoon. Deze e-mail wordt ook verzonden na voltooiing van een Face Scan.

Opmerking: Deze PDF bevat persoonlijke wellnessinformatie die op jouw verzoek is gegenereerd. Na downloaden of delen ben je verantwoordelijk voor het beschermen van dit bestand. Sommige deelmethode (zoals e-mail of berichtenapps) zijn mogelijk niet versleuteld.

Je rapporten filteren

Je kunt je rapporten filteren op producttype en aantal producten. Klik op de bovenste tabbladen om je opties te wijzigen

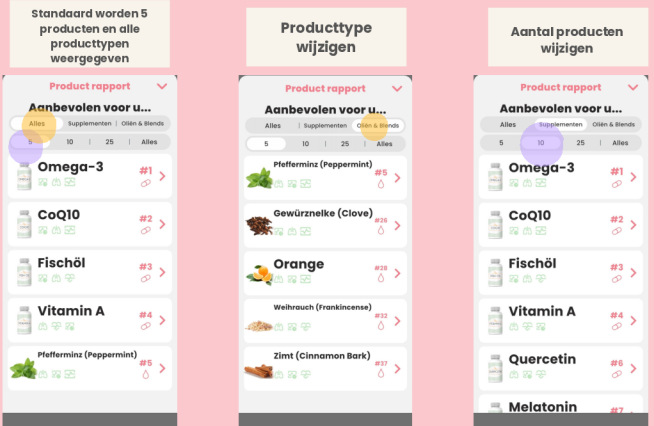

Standaard worden 5 producten en alle producttypen weergegeven

Producttype wijzigen

Aantal producten wijzigen

Productrapport

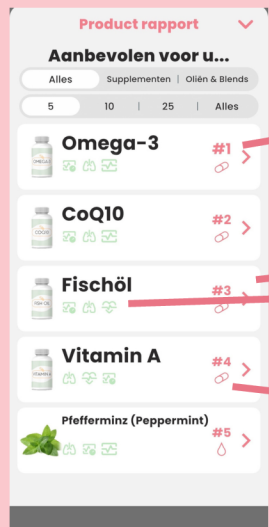

Je productrapport lezen

Rangnummers
Hoe hoger de rang, hoe sterker het product is gecorreleerd met je gewogen wellness-metrics.
#1 is het hoogst

Door op een product te klikken, wordt de pagina Productinzichten geopend om meer informatie weer te geven

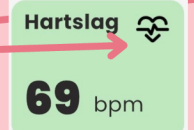

De pictogrammen van de 3 meest gecorrleerde metrics voor dit product worden onder de productnaam weergegeven. Deze pictogrammen komen overeen met die op je 5 primaire metric-kaarten

- Oliën
- Mengsels
- Supplementen

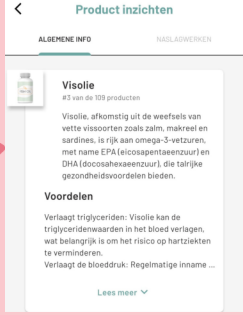

Productinzichten
ALGEMEEN INFO | NUTRIENTEN

Visolie
#3 van de 100 producten

Visolie, afkomstig uit de weefsels van vette vissoorten zoals zalm, makreel en sardines, is rijk aan omega-3-vetzuren met name EPA (eicosapentaeenzuur) en DHA (docosahexaeenzuur), die talrijke gezondheidsvoordelen bieden.

Voordelen
Verlaagt triglyceriden: Visolie kan de triglyceridenwaarden in het bloed verlagen, wat belangrijk is om het risico op hartziekten te verminderen.
Verlaagt de bloeddruk: Regelmatige inname ...

Lees meer >